

INQUADRAMENTO SU C.T.P.
scala 1:5 000

PLANIMETRIA DI PROGETTO - RIQUADRO A
scala 1:250

LEGENDA:

- Lotto 1
- Lotto 2
- Lotti futuri
- Profilo e sezioni topografiche
- Allargamento stradale in progetto
- Marciapiede in progetto
- Muro in c.a. rivestito in massi in progetto
- Scogliera con copertina in c.a. in progetto
- Barriera stradale H2 bordoponte in acciaio corten in progetto
- Scatolare in progetto
- Caditoie in progetto
- Pozzetto di ispezione in progetto

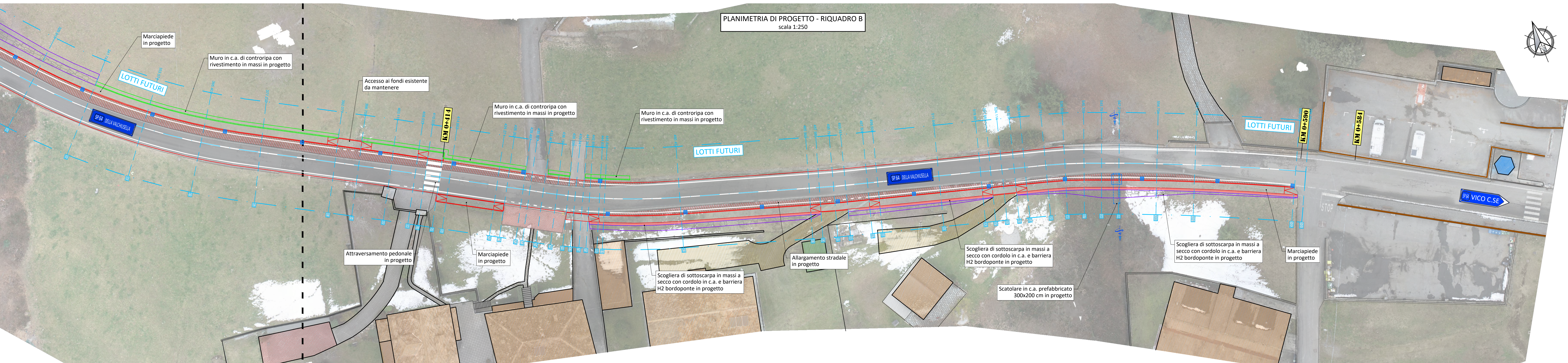
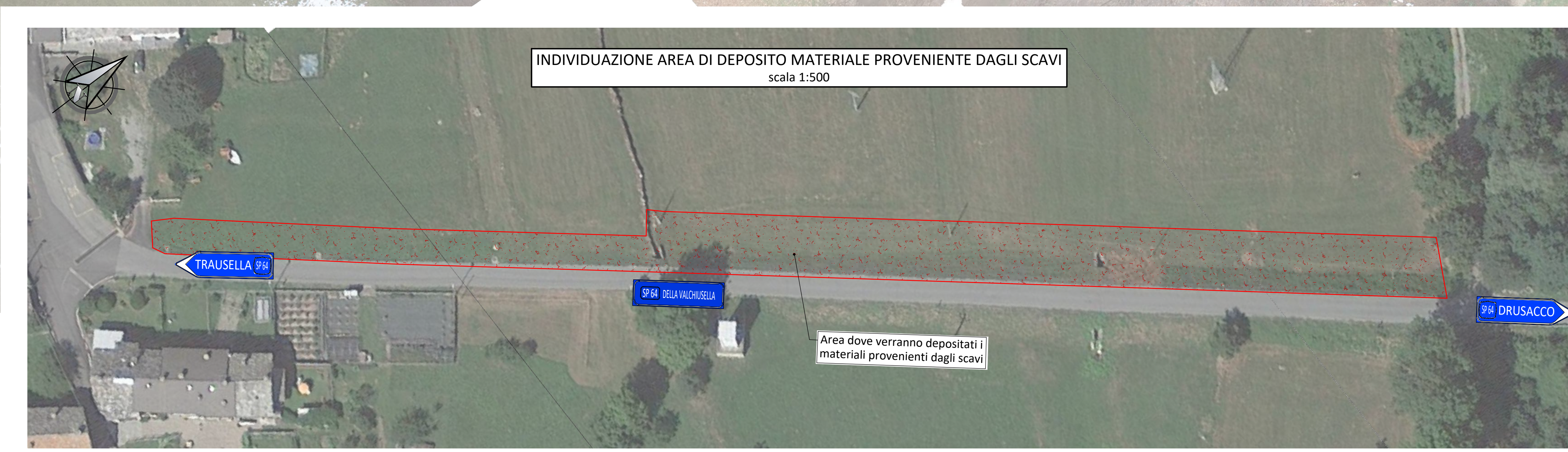
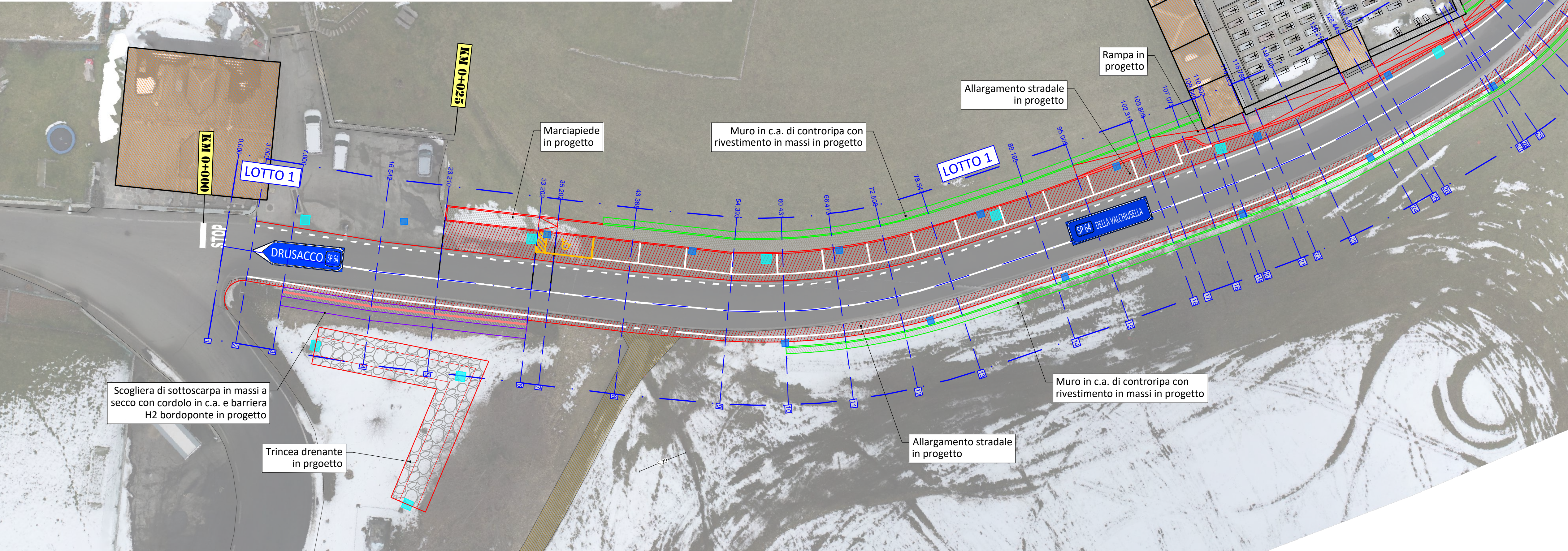
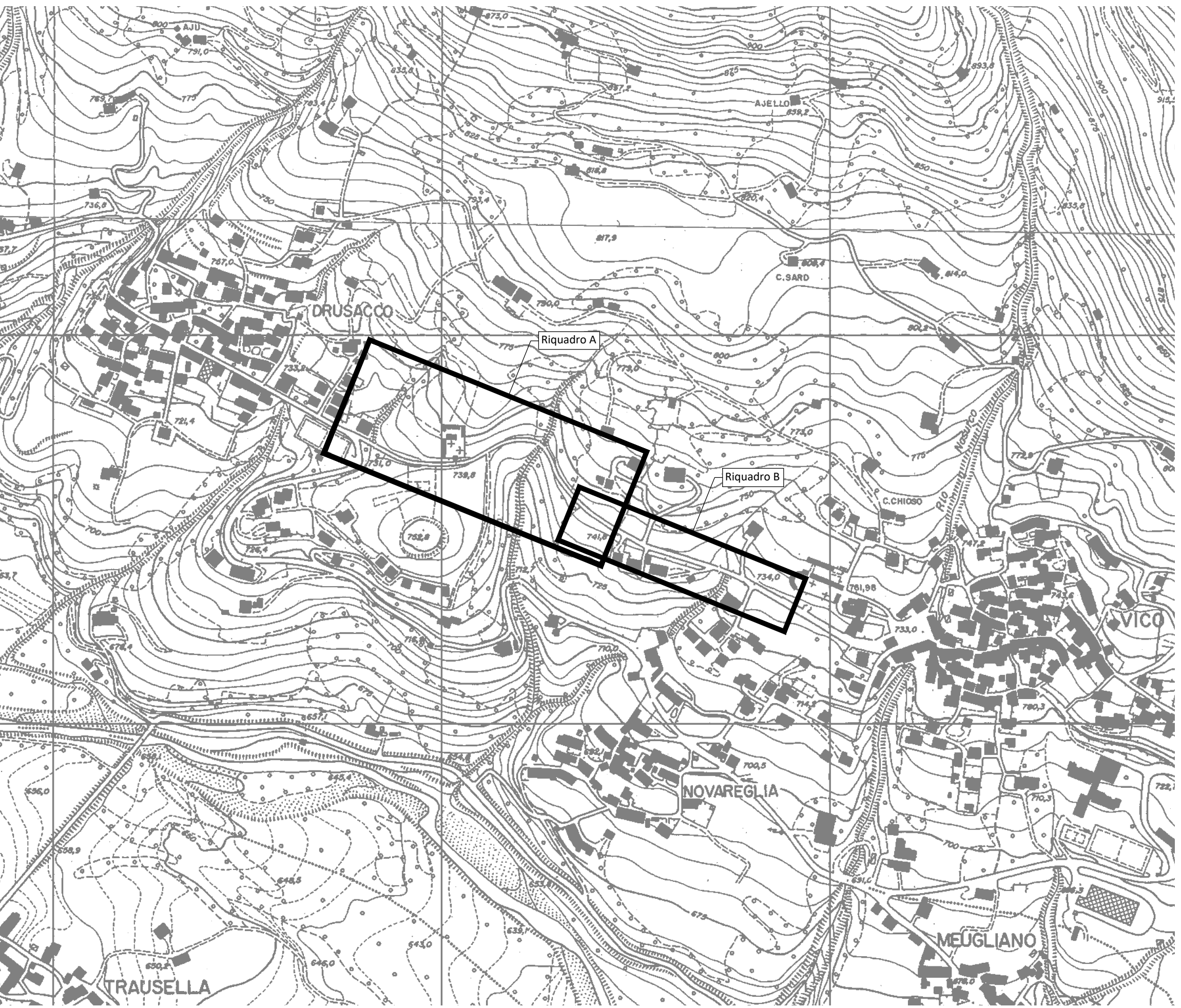

COMMITTENTE: REGIONE PIEMONTE, COMUNE DI VALCHIUSA

IL RESPONSABILE DEL PROCEDIMENTO: REALIZZAZIONE MARCIAPIEDE TRA VICO E DRUSACCO LOTTO 1

OGGETTO: SP 64 DELLA VALCHIESELLA

FASE PROGETTUALE: PROGETTO ESECUTIVO

REVISIONE	DATA	DESCRIZIONE	PROGETTISTA	VERIFICATO	REVISOR
1	01/07/2023	PROGETTO ESECUTIVO	M.F.	L.R.	G.N.
2	01/07/2023	PROGETTO ESECUTIVO	M.F.	L.R.	G.N.
3	01/07/2023	PROGETTO ESECUTIVO	M.F.	L.R.	G.N.

TITOLO: PLANIMETRIA DI PROGETTO GENERALE INDIVIDUAZIONE LOTTI

ARCHIVIO: 5505

FILE N°: 5505

DATA: Loranze, Luglio 2023

AVVOLTA N°: 04

SCALA: 1:250

PROGETTISTA: Dott. Ing. Gianluca NOASCONO

SEDE LEGALE: Via Baraghi n.13, 10081 Castellaneta (TO) TEL. +39 011 2727648 e-mail: info.noasconopec.it P.IVA 08172840012

SEDE OPERATIVA: Strada Provinciale 222, n.31 10010 Loranze (TO) TEL. 0125 1970499 FAX 0125 566014 e-mail: gianluca.noascono@unipiemonte.it

ALTRA FIGURA: TIMBRO: STUDIO TECNICO Ing. GIANLUCA NOASCONO